



Nel profilo dei nostri Comuni, dai paesi piccoli a quelli più grandi, il **campanile** è una presenza fondamentale, la cui assenza è quasi inimmaginabile.

Storicamente è attorno al campanile che la comunità si raccoglie, punto di riferimento per la vista e per l'udito, e anche in una società più secolarizzata ed evoluta il campanile rimane una cifra identitaria, spesso il simbolo stesso di una città, nonché una presenza protettiva e vigile - come archetipicamente è ogni **torre**.

Con il termine "campanile" si fa riferimento a quell'elemento strutturale che svetta in prossimità della Chiesa e fa parte della storia dell'architettura italiana ed occidentale in generale.

È un punto di riferimento identitario e valoriale di comunità e di territori, che per questo evento si è voluto utilizzare come **concetto di apertura d'area**, facendo passare la visita come esercizio di cambio di visione, ovvero di apertura **oltre il confine** di ogni Comune **per abbracciare quello di territorio o di area vasta**.

L'evento diffuso, ideato e promosso dal Consorzio Oltrepò Mantovano, vede l'adesione di nove dei venti Comuni associati all'Ente, i quali per tutto il mese di settembre 2024 hanno previsto le aperture straordinarie dei siti (campanili/torri) e programmato visite accompagnate. ■

LOMBARDIA  
Style



Con il contributo di:



Attività realizzata con il contributo di Regione Lombardia

 @in\_lombardia

 @inLOMBARDIA

#inLombardia



CONSORZIO OLTREPÒ MANTOVANO  
via Martiri di Belfiore, 7 - Quistello (MN)

PER INFORMAZIONI:

tel. 0376.1950038

turismo@oltrepomantovano.eu

www.oltrepomantovano.eu



# UN CAMPANILE, UNA TORRE PER UN GIORNO NELL'OLTREPÒ MANTOVANO

SETTEMBRE 2024

*Calendario  
delle aperture straordinarie  
con visite accompagnate*

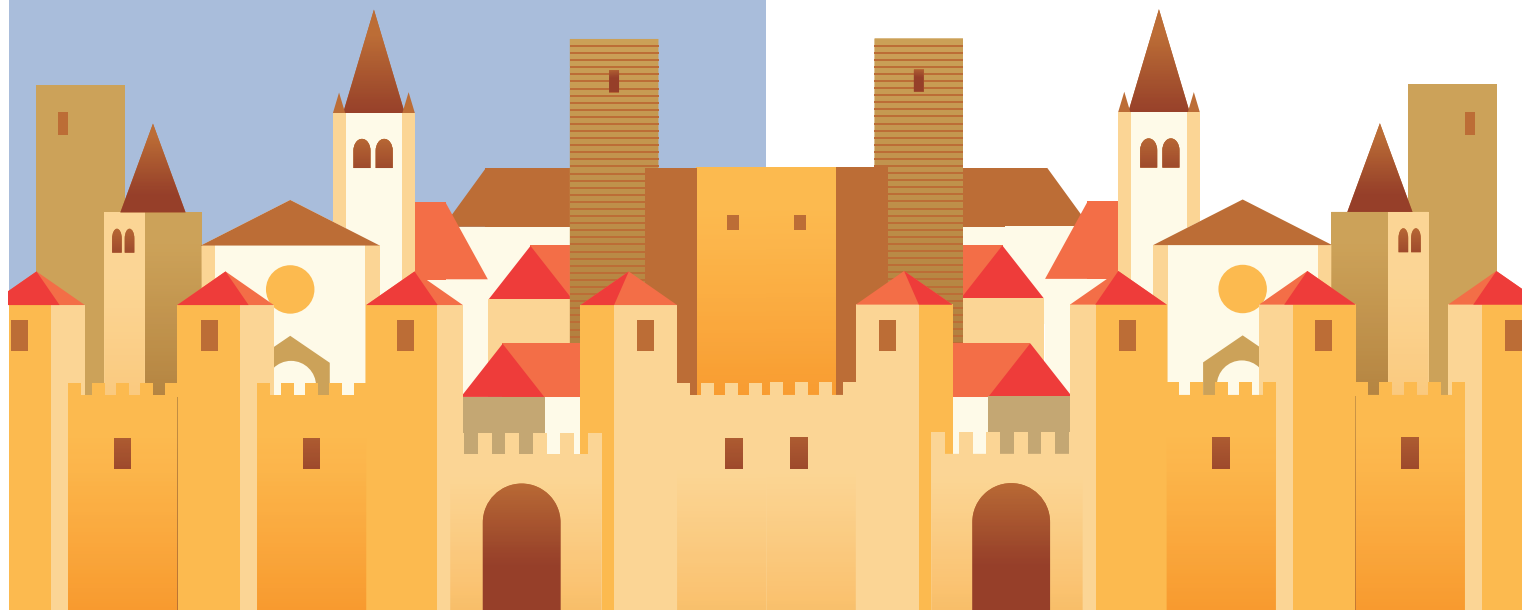

Per partecipare alle visite è necessario presentarsi nelle date e negli orari specificati per ogni campanile/torre

**PER INFORMAZIONI:**

tel. 0376 1950038 - [turismo@oltrepomantovano.eu](mailto:turismo@oltrepomantovano.eu)

**SERMIDE E FELONICA**

7 SETTEMBRE | ore 17.30 - 19.00

**Campanile Chiesa dell'Esaltazione della Santa Croce**

Loc. Santa Croce Sermede

8 SETTEMBRE | ore 16.30 - 18.00

**Campanile Chiesa di Santa Maria Assunta**

Loc. Felonica

Tour di visita degli esterni a cura dell'Unità Pastorale  
"La riviera del Po"

**POGGIO RUSCO**

DAL 13 AL 17 SETTEMBRE

ore 20.00 - 23.00

**Torre Falconiera**

Tour di visita a cura del  
Gruppo Corte del Poggio

**BORGO MANTOVANO**

15 SETTEMBRE | ore 10.30 - 12.30 / 15.30 - 17.30

**Campanile Pieve di Coriano**

Tour di visita a cura di Saverio Pini

A seguire, alle ore 18.00

conferenza "I Campanili delle Pievi"

presso la sala civica Pertini, loc. Pieve di Coriano.

A cura di Saverio Pini

**GONZAGA**

22 SETTEMBRE | ore 10.30 - 12.30

**Torre civica**

Tour di visita a cura dei Giovani Ciceroni di Gonzaga

**SERRAVALLE A PO**

28 SETTEMBRE | ore 10.00 - 12.00 / 16.30 - 18.30

**Campanile Chiesa di Santa Cecilia Vergine e Martire**

Tour di visita a cura di  
Don Eugenio Ferrari

**OSTIGLIA**

28 SETTEMBRE | ore 17.00 - 19.00

**Torri Medievali**

Tour di visita a cura del Gruppo Archeologico Ostigliese

**SUSTINENTE**

28 e 29 SETTEMBRE | ore 16.00 - 18.00

**Campanile Chiesa dell'Annunciazione della B.V. Maria**

Tour di visita a cura dell'Associazione Sacha Caprianorum

**SAN BENEDETTO PO**

29 SETTEMBRE | ore 9.30 - 12.30 / 15.00 - 18.00

**Campanile di San Floriano**

Tour di visita a cura dei volontari del Servizio Civile del Comune

**SUZZARA**

29 SETTEMBRE

turni di visita: ore 10.00 / ore 11.00 / ore 16.00 / ore 17.00

**Torre Civica**

"Fino in Cima" tour di visita a cura dell'Ass. WWF Mantovano  
prenotazione consigliata mail: [suzzara@wwfmantovano.it](mailto:suzzara@wwfmantovano.it)  
(adulti over 12 anni)

