

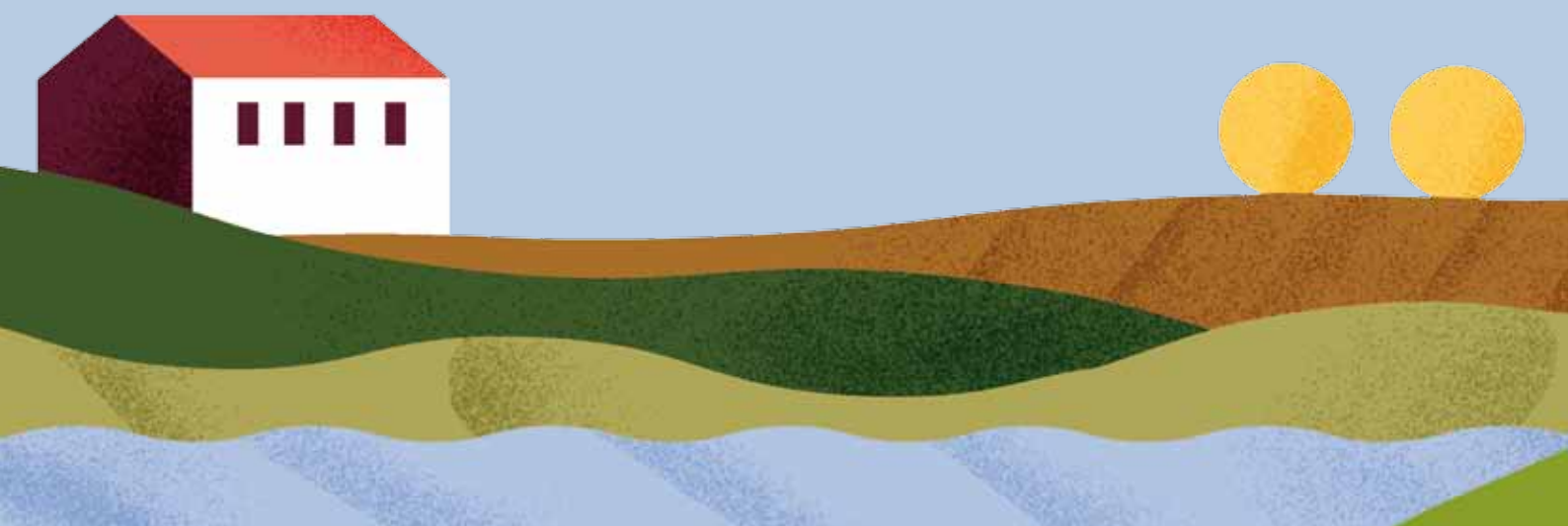

dossier | attività di mandato 2015 - 2018

# CONSORZIO OLTREPÒ MANTOVANO





# CARTA D'IDENTITÀ CONSORZIO OLTREPÒ MANTOVANO

“ Terra di acqua e di bonifiche,  
terra di Matilde, di abbazie e chiese,  
terra dei Gonzaga, terra di natura  
residuale e protetta, terra di agricoltura,  
terra di gusto e di produzioni tipiche,  
terra di confine, crocevia di genti  
e saperi. ”



## carta d'identità del Consorzio

<b>Nome</b>	Consorzio Oltrepò Mantovano
<b>Sede legale</b>	c/o Comune di Pieve di Coriano, Piazza Gramsci, 5 - 46020 Pieve di Coriano (Mn)
<b>Sede operativa</b>	via Martiri di Belfiore, 7 - 46026 Quistello (MN)
<b>Sito web</b>	www.oltrepomantovano.eu
<b>Mail</b>	consorzio@www.oltrepomantovano.eu
<b>Posta certificata PEC</b>	consorziooltrepomantovano@pec.it
<b>Telefono</b>	0376.1950038
<b>Fax</b>	0376.1950037

**Soci al 31.12.2017**

**N. 22**

Comuni di: Borgofranco sul Po, Carbonara di Po, Gonzaga, Magnacavallo, Moglia, Motteggiana, Ostiglia, Pegognaga, Pieve di Coriano, Poggio Rusco, Quingentole, Quistello, Revere, San Benedetto Po, San Giacomo Segnate, San Giovanni Dosso, Schivenoglia, Sermide e Felonica, Serravalle a Po, Sustinente, Suzzara, Villa Poma. Amministrazione Provinciale di Mantova

**CdA 2015 - 2018**

**Presidente**

FABRIZIO NOSARI (Sindaco Comune di Motteggiana)

**Vice presidente**

PAOLO CALZOLARI (Vice Sindaco Comune di Sermide e Felonica)

**Consiglieri**

FRANCESCO BIANCHI (Assessore Comune di Suzzara)

ALBERTO BORSARI (Consigliere Provincia di Mantova)

STEFANO CAGLIARI (Assessore Comune di Pegognaga)

RITA DAL VECCHIO (Assessore Comune di Sustinente)

ANGELA ZIBORDI (Sindaco Comune di San Giovanni del Dosso)

FABIO ZACCHI (Sindaco Comune di Poggio Rusco)

**Staff**

CARMELITA TRENTINI, Direttore

JESSICA BIGI, Segreteria amministrativa

MICHELA BRICOLI, Settore Cultura e Turismo, coord. Sistema Legenda

DANIELE CUIZZI, Settore Ambiente, coord. Sistema Parchi

CRISTINA BOMBARDA, Settore Servizi Associati, resp. SUAP e SUE

PAOLO ANGUSTI, Settore Servizi Associati, resp. SUAP e tecnico SUE

CHRISTIAN BARONI, Settore Servizi Associati, resp. pratiche AUA SUAP

DIEGO CAMPI, Settore Servizi Associati, collaboratore amm. SUAP e SUE

VALERIA LONGHI, Settore Servizi Associati, collaboratore amm. SUAP e CUC





# IL TERRITORIO DI RIFERIMENTO



**22** Comuni  
*Municipalities*



**3.537** Aziende agricole  
*Farms*



**94.780**  
Abitanti / *Population*



**14.037**  
Imprese / *Companies*



**17** Musei  
*Museums*



**8** Aree naturali Protette  
*Protected natural areas*



**22** Biblioteche  
*Libraries*

**9.000 Ha**  
Sistema Parchi / *Parks System*



**450 Km**  
Percorsi ciclabili  
*Cycle paths*



**5.000**  
Pratiche associate gestite digitalmente  
*Associated practices digitally managed*



**1** Monastero millenario  
*Monastery millenary*

**9** Pievi matildiche  
*Matilde churches*



## il territorio di riferimento

Assetti amministrativi  
al 31-12-2017

Nuovi assetti amministrativi  
in divenire (Fusioni, Unioni)

Regione Lombardia  
Provincia di Mantova





# ASSETTO E STRUTTURA DI GOVERNANCE

CONSORZIO OLTREPÒ MANTOVANO:  
UN SISTEMA PER LO SVILUPPO LOCALE

Un sistema di governance territoriale per la gestione integrata e coordinata dei sistemi culturali, ambientali, turistici, dei servizi associati, del sistema socioeconomico e rurale dell'oltrepò mantovano.



## assetto e struttura di governance

5

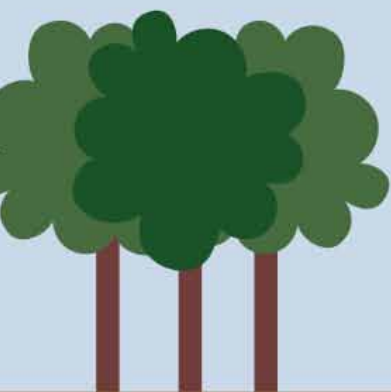



# CONSORZIO OLTREPÒ MANTOVANO SETTORE AMMINISTRATIVO

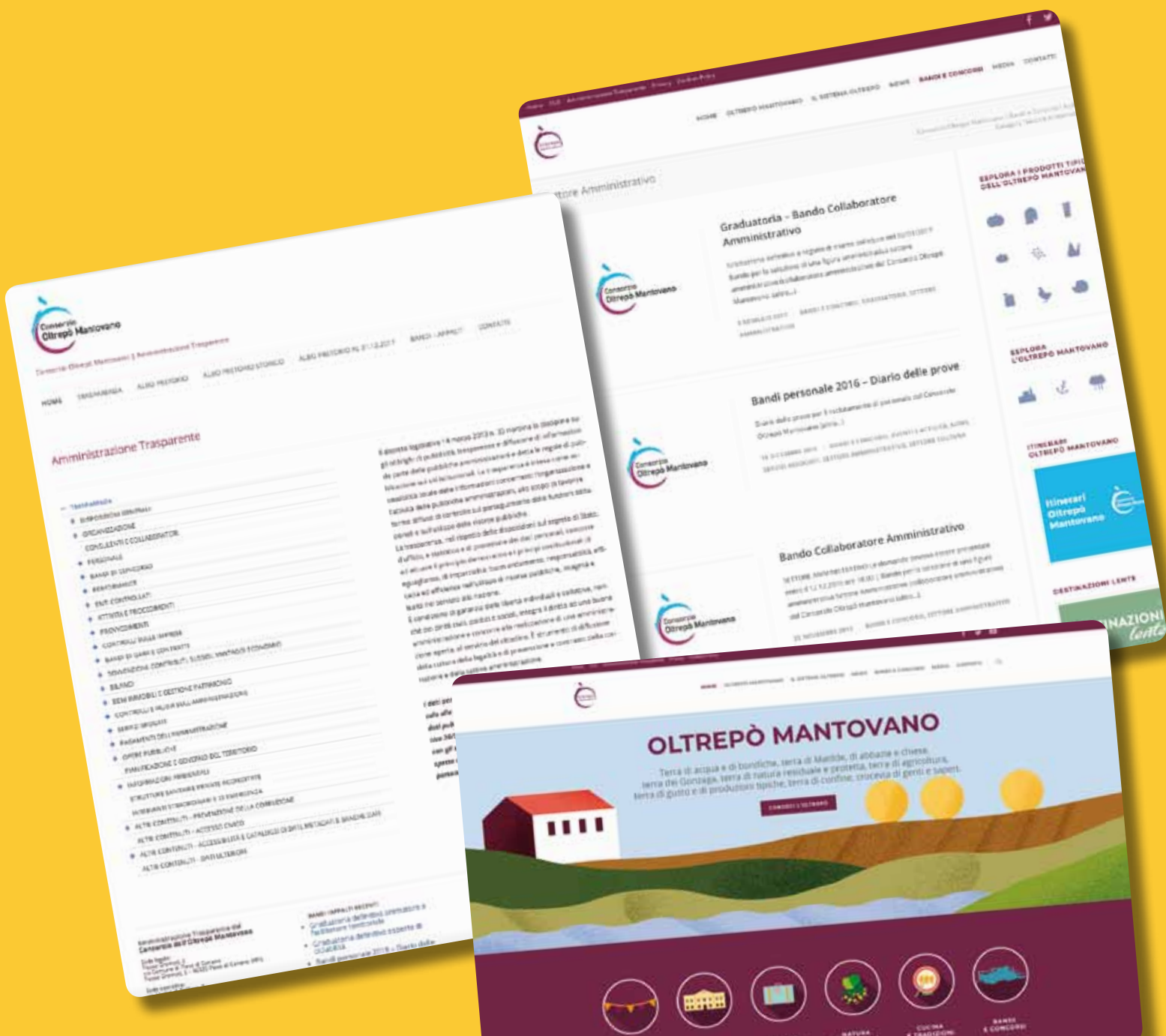



## settore amministrativo

7

Questo settore che è trasversale, strategico e funzionale a tutti gli altri settori è stato riorganizzato completamente attraverso:

- ✓ Attivazione nuova sede a Quistello e riorganizzazione spazi operativi (centralino, nuova rete, nuovo assetto postazioni pc). Tale settore è attualmente gestito direttamente da **due figure** (Direttore e segreteria amministrativa) oltre ad una consulenza specifica in materia di Bilancio e gestione degli aspetti fiscali.
- ✓ Riordino complessivo gestione amministrativa (processi, adeguamenti gestionali per obbligo Digitaly PA, Trasparenza, definizione Bilancio Armonizzato con conto economico e patrimoniale)
- ✓ Contabilità collegata con bilancio e mandati con tesoreria on line (con programma dedicato)
- ✓ Digitalizzazione delibere e determine (con programma dedicato)
- ✓ Sezione Amministrazione trasparente (nel 2015 non presente) completamente attivata con programma dedicato per pubblicazione all'albo pretorio delibere e determine
- ✓ Armonizzazione personale e nuovo assetto di staff
- ✓ Studio di fattibilità per la gestione di progetti associati
- ✓ Completamento processo Digitaly PA con conservazione archivi digitali
- ✓ Nuovo sito WEB con sezioni dedicate e nuovo sito per Sportello Unico, CUC e Itinerari Oltrepò con contestuale gestione e News Letter mensili e aggiornamenti.



# CONSORZIO OLTREPÒ MANTOVANO SETTORE CULTURA E TURISMO



## settore cultura e turismo

9

### ART. 2 - SCOPI DEL CONSORZIO

- *promuovere azioni per la valorizzazione del patrimonio culturale e artistico del territorio;*
- *promuovere strategie di attrazione territoriale a valenza turistica.*

Questo settore è stato riorganizzato attivando tramite un unico coordinatore le attività integrate fra cultura e turismo al fine di dare una strategia unificata legata al tema della valorizzazione dei beni culturali, del turismo sostenibile e della promozione della identità del territorio.

### CULTURA

- ✓ Sistema Legenda Gestione associate servizi culturali: Attività di coordinamento e rafforzamento del Sistema Legenda attraverso una razionalizzazione della gestione personale (ottimizzando la figura del coordinatore) e gestendo in modo unificato le risorse a budget dei singoli Comuni per ottimizzare ed aumentare le disponibilità orarie del personale che gestisce le piccole biblioteche
- ✓ Progetto «Cultura Diffusa» su bando FC 2017
- ✓ Progetto «Festival delle Scuole di Musica» attraverso il coordinamento delle scuole di musica con bandi su FC o Bandi Regionali 2017
- ✓ Realizzazione e proposta di gestione per Nuovo Sistema Bibliotecario Provinciale
- ✓ Progettazione integrata per presentazione Emblematici maggiori nel 2018
- ✓ Sistema Po Matilde gestione ed attività

### TURISMO

- ✓ Apertura Info Point presso Fiera Millenaria 2016 per attività di promozione
- ✓ Forum Turismo Sostenibile 2016-2017
- ✓ Organizzazione evento e convegno Destinazione Lente
- ✓ Gestione spazio EXPO a Mantova da giugno a settembre 2015 e stand c/o EXPO Milano
- ✓ Evento Prima Regata a Remi non competitiva
- ✓ Produzione di materiali promozionali vari per tutti i comuni (mappe, brochure, cartoline, ecc)
- ✓ Attivazione di Paline interattive su tutto il territorio dei comuni + APP dedicata per itinerari sull'Oltrepò
- ✓ Eventi ed attività specifiche come da progetti finanziati (vedi scheda Progetti FINANZIATI)
- ✓ Realizzazione materiali fotografici e video specifici
- ✓ Installazioni punti di ricarica per auto elettriche in diversi comuni del territorio



# CONSORZIO OLTREPÒ MANTOVANO SETTORE AMBIENTE



## settore ambiente

11

### ART. 2 - SCOPI DEL CONSORZIO

- *promuovere uno sviluppo sostenibile del territorio;*
- *perseguire la tutela e la salvaguardia dell'ambiente in collaborazione con gli Enti e/o Associazioni operanti nel territorio.*

Questo settore è stato riorganizzato attivando tramite un unico coordinatore la gestione sia di progetti che riguardano la direzione del Sistema parchi dell'Oltepò mantovano (aree protette) sia varie progettazioni relative all'ambiente ed al Turismo sostenibile in connessione con il settore Turismo.

- ✓ Gestione e coordinamento SIPOM (tavolo di coordinamento e indirizzo)
- ✓ Attività varie legate alla promozione della Carta Europea del Turismo Sostenibile: calendario eventi parchi, proposte eventi con scuole di musica, la ciclovía dei parchi, eventi vari a tema
- ✓ Gestione Flotta biciclette e convenzioni con agriturismi
- ✓ Proposta e progetto Guardie ecologiche Volontarie con parco del Mincio
- ✓ Gestione e coordinamento nuova legge Regionale sul riordino dei parchi e delle aree protette
- ✓ Proposte di progetti di salvaguardia ambientale: progetto Facciamo Rete, progetto ABIKEP, progetto Live salvaguardia specie protette)





CONSORZIO OLTREPÒ MANTOVANO  
**SETTORE**  
**SERVIZI ASSOCIATI**

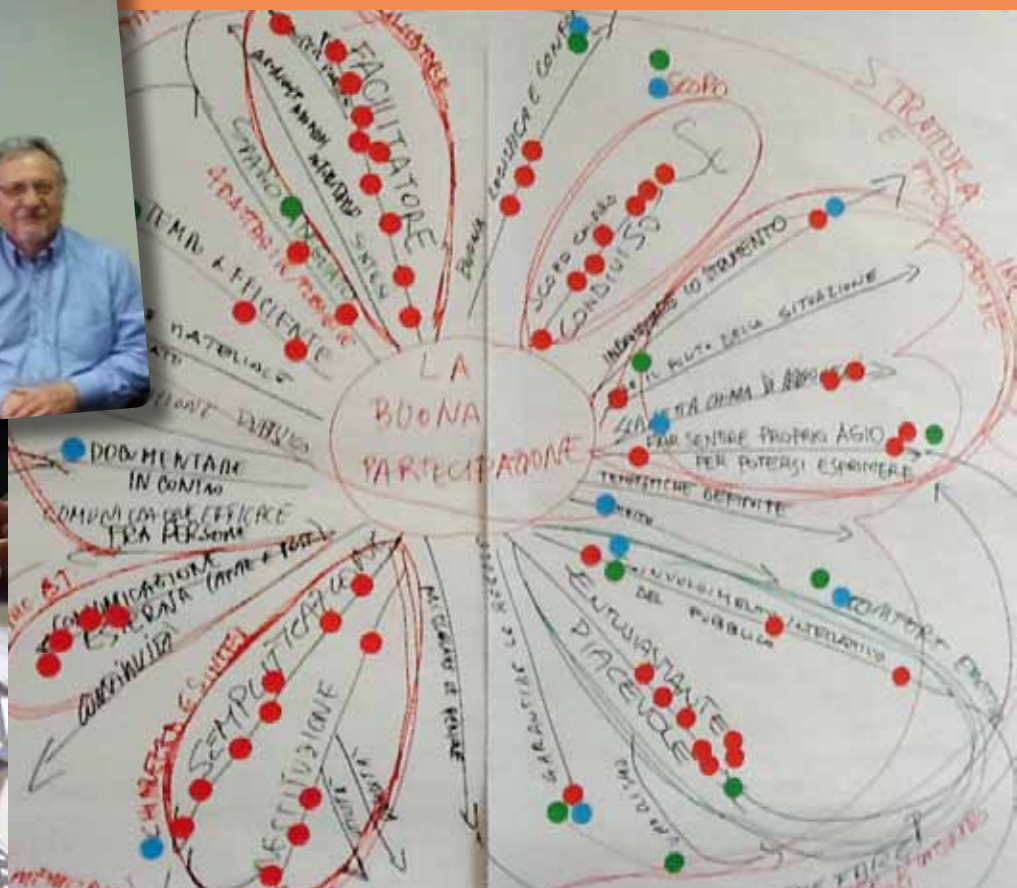

## settore servizi associati

13

### ART. 2 - SCOPI DEL CONSORZIO

- *procedere, nel rispetto delle norme vigenti, a qualunque azione o intervento ... necessari o utili al soddisfacimento delle finalità istituzionali degli enti associati.*

Questo settore è stato complessivamente riorganizzato e dal 2016 sono stati attivati tre nuovi servizi. Complessivamente il settore è gestito da un responsabile di settore, oltre a tre persone (responsabile SUE, amministrativo SUAP e SUE, addetto segreteria generale) a queste figure si aggiungono altre due operatori dedicati alle pratiche AUA e al Servizio per i controlli sulla sismicità.

A questo organico si affianca l'organico della **Centrale Unica di Committenza** che è stata attivata a fine 2017 e che gestisce per conto di 14 Comuni, tramite convenzione, le procedure di gara per comuni associati.

- ✓ Gestione associata tramite convenzione SUAP e SUE per 19 Comuni (siamo passati da 12 Comuni nel 2015 a 19 nel 2018) con oltre 4.000 pratiche gestite
- ✓ Gestione associata controllo partiche per Antisismica per 19 Comuni (circa 200 pratiche all'anno)
- ✓ Gestione associata Centrale Unica di Committenza con un organico che comprende una segreteria amministrativa, un RUP, una consulenza esterna con studio legale. Ad oggi la CUC ha in carico circa 20 bandi di gara tra attivati e in corso di lavorazione.
- ✓ Sono stati inoltre eseguiti studi di fattibilità per la gestione associata dei servizi paghe e personale arrivando fino all'indagine di mercato per valutare costi e offerte del mercato.





CONSORZIO OLTREPÒ MANTOVANO

# SETTORE SOCIO ECONOMICO





## settore socio economico

15

### ART. 2 - SCOPI DEL CONSORZIO

- *promuovere servizi per la produzione con riguardo particolare alla possibilità di costituire strutture consortili interaziendali o miste con la partecipazione di enti pubblici, in riferimento anche alla commercializzazione dei prodotti agroalimentari;*
- *intervenire per la qualificazione delle imprese esistenti e per lo sviluppo di nuove iniziative imprenditoriali, anche in nuovi settori di attività rispetto alle tradizionali produzioni dell'area;*
- *promuovere e coordinare gli interventi di sviluppo economico, sociale e culturale del territorio utilizzando tutte le norme comunitarie, statali e regionali vigenti o in corso di emanazione.*

**2015 > DISTRETTO RURALE:** società nata per lo sviluppo dei prodotti e delle produzioni tipiche del territorio anche con scopo promozionale ed al fine di fornire servizi per il controllo di gestione economica e finanziaria, il marketing, la pubblicità, l'informazione, la comunicazione, l'organizzazione di convegni e seminari; Ha ottenuto il riconoscimento Regionale, è in fase di trasformazione societari e potrà essere il braccio operativo del Consorzio per le attività promozionali, attualmente è in fase di definizione la convenzione per la gestione della struttura dell'HUB dell'Oltrepò mantovano.

**2015 - 2020 > GAL TERRE DEL PO:** società di scopo nata per la gestione dei Fondi di Sviluppo rurale del PSR REGIONALE 2014-20220 a cui il Consorzio ha dato un forte contributo in fase di progettazione e attivazione. La programmazione che è stata costruita prevede l'attivazione di risorse per lo sviluppo del territorio dal punto di vista culturale, del Turismo sostenibile e dei prodotti tipici.

**2017 > HUB Oltrepò mantovano:** struttura nata grazie alle donazioni a seguito dell'evento sismico del 2012, rappresenta uno spazio dedicato alle opportunità da sviluppare: per i giovani, per la comunità per il territorio.

**2015 > CONSULTA ECONOMICA D'AREA:** Associazione che promuove lo sviluppo economico e sostiene le attività imprenditoriali del territorio con attività formativa, di studio e ricerca.

**2015 > STRADA DEL TARTUFO:** Associazione per la promozione del Tartufo Mantovano.

**2015 > FIERA MILLENARIA:** Società per la promozione e la commercializzazione dei prodotti e del settore agro-alimentare.



CONSORZIO OLTREPÒ MANTOVANO

# SETTORE PROGETTI FINANZIATI

(Europei, Regionali, Nazionali)



## settore progetti finanziati

17

### ART. 2 - SCOPI DEL CONSORZIO

*Il Consorzio opera come agenzia di Sviluppo Locale quale organismo di indirizzo, di programmazione, di coordinamento e di propulsione delle iniziative per promuovere lo sviluppo ed il rinnovamento economico, sociale e culturale dell'area dell'Oltrepò Mantovano in ogni sua accezione.*

Tale settore è stato coordinato e gestito direttamente dalla Direzione del Consorzio che ha curato la progettazione, la realizzazione operativa degli interventi e la rendicontazione agli enti di competenza. Sulla base dei progetti che hanno coinvolto i vari settori e le varie tematiche di cui il Consorzio si occupa sono state attivate le collaborazioni con il personale in staff responsabile delle aree specifiche. Questo settore che permette di gestire progetti specifici e dedicati ai vari scopi a cui il Consorzio tende, permette di attivare progetti attraverso fondi di finanza derivata di livello Regionale, nazionale o Europea.

- ✓ 2015-2016 *Distretto del Commercio Oltrepo Smart Land* DG Commercio **Fondi Regionali**
- ✓ 2015-2016 *Smart alle origini del Gusto* DG Agricoltura **Fondi Regionali**
- ✓ 2015 *Women Agents for Change* **Programma EuroMed Fondi UE** sulla cooperazione tra paesi dell'area mediterranea e mediorientale
- ✓ 2016 *Self Employment JOBKIT: nuova energia per i giovani* **Programma Erasmus** Agenzia nazionale Giovani **Fondi UE** e **Nazionali**
- ✓ 2016 *ABIKE* **Programma Adrian** progetto per la ciclabilità e l'accoglienza **Fondi UE**
- ✓ 2016-2018 *Edifici Sostenibili* progetto per la gestione calore degli edifici di 6 Comuni **Fondi Cariplo**
- ✓ 2016-2017 *ARC Attrezzature Rurali di Comunità* DG Agricoltura **Fondi Regionali**
- ✓ 2017-2019 *MEDCYCLETOUR* progetto per la promozione della ciclabilità sulla Eurovelo 8 **Programma Interreg** per la cooperazione interregionale **Fondi UE**
- ✓ 2018-2019 *Progetto Choice Mantova* per la promozione e valorizzazione dei prodotti tipici DG Turismo **Fondi Regionali**
- ✓ 2017-2019 in fase di progettazione **MAB UNESCO** medio corso del PO (riconoscimento)
- ✓ 2018-2020 in fase di progettazione **Emblematici** maggiori **OLTREPO PER. ESEMPIO** **Fondi Cariplo**



# MATERIALI INFORMATIVI ATTIVITÀ 2015-2017



**IL GEOPORTALE  
DELL'OLTREPÒ MANTOVANO**  
PIATTAFORMA WEB SU BASE GEOGRAFICA PER LA LETTURA  
STRATIGRAFICA DELLA DIMENSIONE STORICA, TEMPORALE  
ED ENOTICA DEL MESSAGGIO LOCALI

**GONZAGA  
SABATO 7 MARZO 2015 - ORE 10.00**  
PRESSO EX CONVENTO DI SANTA MARIA  
VIA FIERA MILLENNARIA 64

XXI CONGRESSO STORICO INTERNAZIONALE  
DELLA FEDERAZIONE CENSO ITALIANO DI STUDI  
HILARIO MEDIOEVI

**MATILDE DI CANOSSA  
E IL SUO TEMPO**

**S. BENEDETTO PO, 20-24 OTTOBRE 2015**  
CALL FOR PAPERS

**MATILDE CANOSSA  
900**  
1115 | 2015



**INAUGURAZIONE DELLA VETRINA  
DEI COMUNI DELL'OLTREPÒ MANTOVANO**  
con la presentazione degli spazi espositivi presso il Museo Archeologico Nazionale di Mantova

**SABATO 2 MAGGIO - ORE 17,30**



**VENTO** Bici Tour 2015  
In bici da Venezia a Torino  
dal 27/05 al 27/06



**LAVORO - ARTE - CIBO**  
*Il Museo che ha fame*  
Museo Archeologico di Mantova  
27 e 28 Giugno



**Sagra  
dell'Asparago** 19ª edizione

**8-9-10  
MAGGIO  
2015**  
San Benedetto Po  
Mantova

**ENOGASTRONOMIA  
SPETTACOLI E  
CULTURA**  
tra passato e presente  
nel salotto della tradizione



**Eventi  
dell'Oltrepò Mantovano  
al Festivalletteratura**

MANTOVA, 9-13 settembre 2015  
Museo Archeologico Nazionale con ingresso in piazza Sordani



4ª edizione  
**INTERNATIONAL FILM FESTIVAL  
CineChildren**  
un'esperienza da vivere

**7-13 MARZO 2016**  
OSTIGLIA (MN)

PRESENTAZIONE FILM (CINECLUB) CON LE SECONDE COMPAGNIE DANZATE  
PRESENTAZIONE SPETTACOLI AD A.S. 2015  
PRESENTAZIONE IN SPETTACOLO A OSTIGLIA (MN) TEATRO NUOVO "IL RINASCIMENTO"



**EuroVelo**  
the European cycle route network

**8**

**EUROVELO 8  
La route Méditerranéenne**  
study tour • 15-19 settembre

**Ventesimo Congresso internazionale di studio  
MATILDE DI CANOSSA  
E IL SUO TEMPO**

SAN BENEDETTO PO, REVERE, MANTOVA, QUATTRO CASTELLA  
**20 - 24 OTTOBRE 2015**



PRESENTAZIONE  
APERTURA BANDO PER FINANZIAMENTI ALLE IMPRESE SETTORE COMMERCIALE E TURISTICO

**DISTRETTO DELL'ATTRATTIVITÀ**  
INIZIATIVE DI AREA VALTA PER L'ATTRATTIVITÀ TERRITORIALE INTEGRATA,  
TURISTICA E COMMERCIALE DELLA LOMBARDA



**OLTREPÒ SMART LAND**  
LE TERRE MANTOVANE DELL'OLTREPÒ,  
UN'ACCOGLIENZA TRA INNOVAZIONE E TRADIZIONE

settembre 2015

**NOVECENTO E OLTRE**

**26 settembre 2015 | ore 17.00**  
**L'ECCLETICO RAZIONALISMO A PEGOGNAGA**  
Eredità architettoniche nell'Oltrepò Mantovano  
(Tea Librai Edizioni, 2015)  
presentazione del libro e inaugurazione della mostra  
**LUIGI CARNESALINI E GLI SPAZI  
DELL'INTELLETTUO UMANO**  
a cura di Francesco Muto con le immagini di Marco Laubi



REVERE | MARTEDÌ 16 FEBBRAIO 2016 ore 21.00  
POGGIO RUSCO | MERCOLEDÌ 17 FEBBRAIO 2016 ore 14.00  
SERMIDE | MERCOLEDÌ 17 FEBBRAIO 2016 ore 21.00

## materiali informativi attività 2015-2017

da FIUMI DI PRIMAVERA a OltreXPO

# Le Radici dell'Alimentazione

DALL'ACQUA AL CIBO ATTRAVERSO LA TERRA E L'ENERGIA  
MANTOVA  
20 MARZO - 31 OTTOBRE 2015

PRESENTAZIONE

MANTOVA  
TUTTA IN UN'UNICA STORIA

14-17 MAGGIO

## San Benedetto Po

del grande fiume  
a portata della sua storia

Volta dell'Oltrepò Mantovano

### EXPO dei Parchi dell'Oltrepò Mantovano L'energia della vita

21 maggio - 2 giugno 2015 | Museo Archeologico Nazionale, Mantova - Ingresso di piazza Sandelli

MOGLIA  
Sabato 12 settembre 2015 - ore 21.00  
Teatro Mondo Tre

ITALY ACQUA  
La tragedia del Laconia

LE BONIFICHE  
NELL'OLTREPÒ MANTOVANO  
DAL NEOLITICO AD OGGI

EVENTO IN CONCOMITANZA  
CON EXPO 2015

SABATO 27 GIUGNO 2015  
ORE 10.00

MUSEO ARCHEOLOGICO NAZIONALE DI MANTOVA

The U. Yoniss Museum of Italian Jewish Art

## MANTOVA IN JERUSALEM

MOSTRA-WEB INTERATTIVA  
Presentazione: 9 settembre 2015  
ore 18.00 | MANTOVA - Museo Archeologico

NAVIGARE IL PO CON LA MOTONAVE PADUS  
Fino al 15 agosto 2016

MATILDE & MATHILDA

di Edgarda Ferri

La Grancontessa incontra  
l'altra Matilde al di fuori  
del Tempo e della Storia

regia  
Italo Scaletta

Accademia Teatrale  
F. Compagalliani

Mercoledì 16 Dicembre 2015  
ore 21

Teatro Monicelli di Ostiglia

Biglietti:  
Intero 10€ / ridotto in prevendita 8€.  
Disponibili presso la sede della Pro Loco  
di Ostiglia e l'Ufficio Anagrafe del  
Comune di Sustinente.

Domenica 22 maggio 2016

## Il Ciclofestival dei Parchi dell'Oltrepò mantovano 2016

Una bicicletta per famiglie lungo la Ciclovía dei Parchi dell'Oltrepò mantovano - da Moglia a San Benedetto Po - alla scoperta del Parco Goleno Foce Secchia accompagnati da guide esperte e con una gustosa sosta in agriturismo.

Ritrovo a Moglia, ore 8.00, in Piazza della Libertà

Info e prenotazioni:  
Ristorante/Bar/caffetteria/panificio  
0376/864111 - 0376/864112  
0376/864113 - 0376/864114  
0376/864115 - 0376/864116  
0376/864117 - 0376/864118  
0376/864119 - 0376/864120  
0376/864121 - 0376/864122  
0376/864123 - 0376/864124  
0376/864125 - 0376/864126  
0376/864127 - 0376/864128  
0376/864129 - 0376/864130

www.ciclofestival.it | www.oltrepomantovano.it

# WOMEN AGENTS FOR CHANGE

APRILE 2016

Azione 3 del progetto Euromed  
sulla cooperazione tra paesi dell'area  
mediterranea e mediorientale

19 Comuni Uniti

## 1ª Festa del Tartufo Estivo

10-11-12 GIUGNO  
VEN SAN DOM

STAND GASTRONOMICO  
con piatti tipici a base di tartufo nero estivo  
e piatti tipici del territorio

Il tartufo nero estivo è un prodotto di qualità che si trova solo in alcune zone del territorio. È un prodotto che si trova solo in alcune zone del territorio. È un prodotto che si trova solo in alcune zone del territorio.

VENERDI 10 GIUGNO sopravvive ai trovatelli  
i 14 Giudici dei Comuni soci  
Della Strada Del Tartufo Mantovano



# MATERIALI INFORMATIVI ATTIVITÀ 2015-2017



**Interreg**  
Mediterranean

progetto  
**MEDCYCLE TOUR**  
Nizza, 8 e 9 Novembre 2017

L'IMMAGINE DEL TERRITORIO NELLA CULTURA  
DELLE COMUNITÀ LOCALI: IL CASO  
DELL'OLTREPÒ MANTOVANO

MANTOVA - 9 SETTEMBRE 2016

#BibliWeeks  
9-22 Gennaio 2017

14 Comuni Uniti per la  
**Festa del  
Tartufo Bianco**  
a Borgofranco sul Po (MN)

Forum del Turismo Sostenibile  
dell'Oltrepò Mantovano 2016

7 dicembre 2016, ore 17.30  
San Benedetto Po (MN)

**CONFERENZA**  
VILLAPOMA  
23 SETTEMBRE 2016  
ore 21.00 | Sala Civica Via Anzani | In occasione dell'Annuale Fiera

**PIANO DI SVILUPPO LOCALE 2014/2020  
GAL TERRE DEL PO**

Intervengono:  
ALBERTO BORSARI - Sindaco di Villa Poma  
BENIAMINO MORSELLI - Presidente della Provincia di Mantova  
Oly MARCO-CARRA - Commissario Agricoltura Camera dei Deputati

A cura di  
Debora CARMELITA TRENTINI - Direttore del Consorzio Oltrepò Mantovano

Le feste del Tartufo 2017

STRADA DEL TARTUFO

1-2-3 SETTEMBRE 2017

1ª discesa a remi non competitiva  
**Mantova  
Ferrara**

fondazione cariplo **BANDO**  
iC innovazione culturale **IC-Innovazione Culturale**  
4ª edizione

novembre - dicembre 2017





CONSORZIO OLTREPÒ MANTOVANO  
16 aprile 2018, Quistello (Mantova)

